

# いぜな

広報  
IZENA



伊是名島イメージキャラクター

尚円王®

# 5

2025  
令和7年  
No.649



自然と歴史が織りなす 尚円の里 伊是名島

## 今月号の主な内容

- ・令和7年度 伊是名村行政機構職員構成図
- ・公事清明祭(クージュヌシーミー)
- ・各入所・入園・入学式
- ・5つ子が誕生!?

	伊是名	仲田	諸見	内花	勢理客	計	先月比
男	119	162	225	88	86	680人	-20
女	88	145	155	58	89	535人	-12
計	207	307	380	146	175	1215人	-32
世帯数	129	190	226	87	83	715	-24

村の人口【計 1,215人】

令和7年3月31日現在

広報いぜなは  
こちらから



ふるさと納税は  
こちらから



伊是名村HPは  
こちらから



# 職員構成図

令和7年4月1日現在

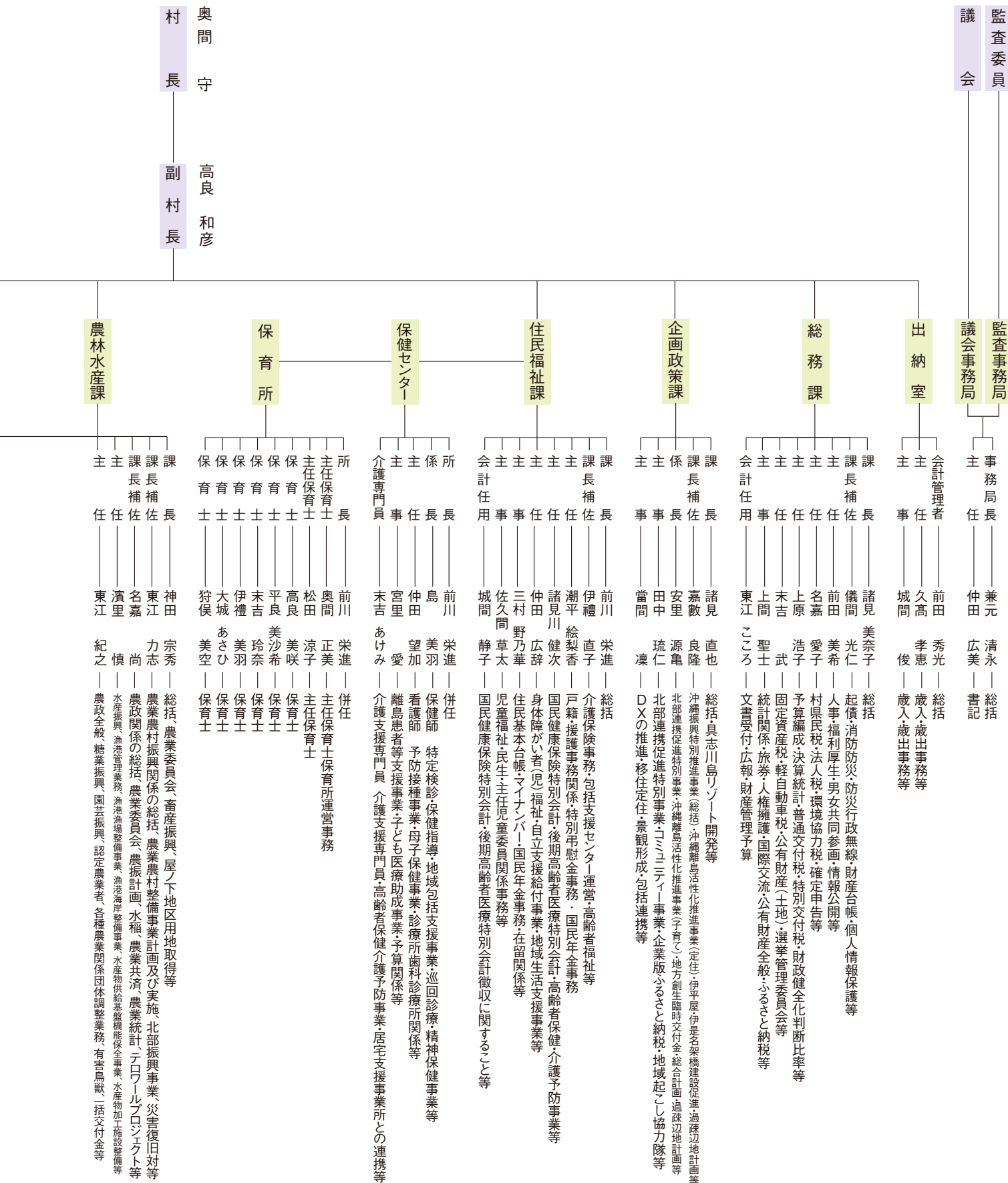

# 令和7年度

# 村行政機構

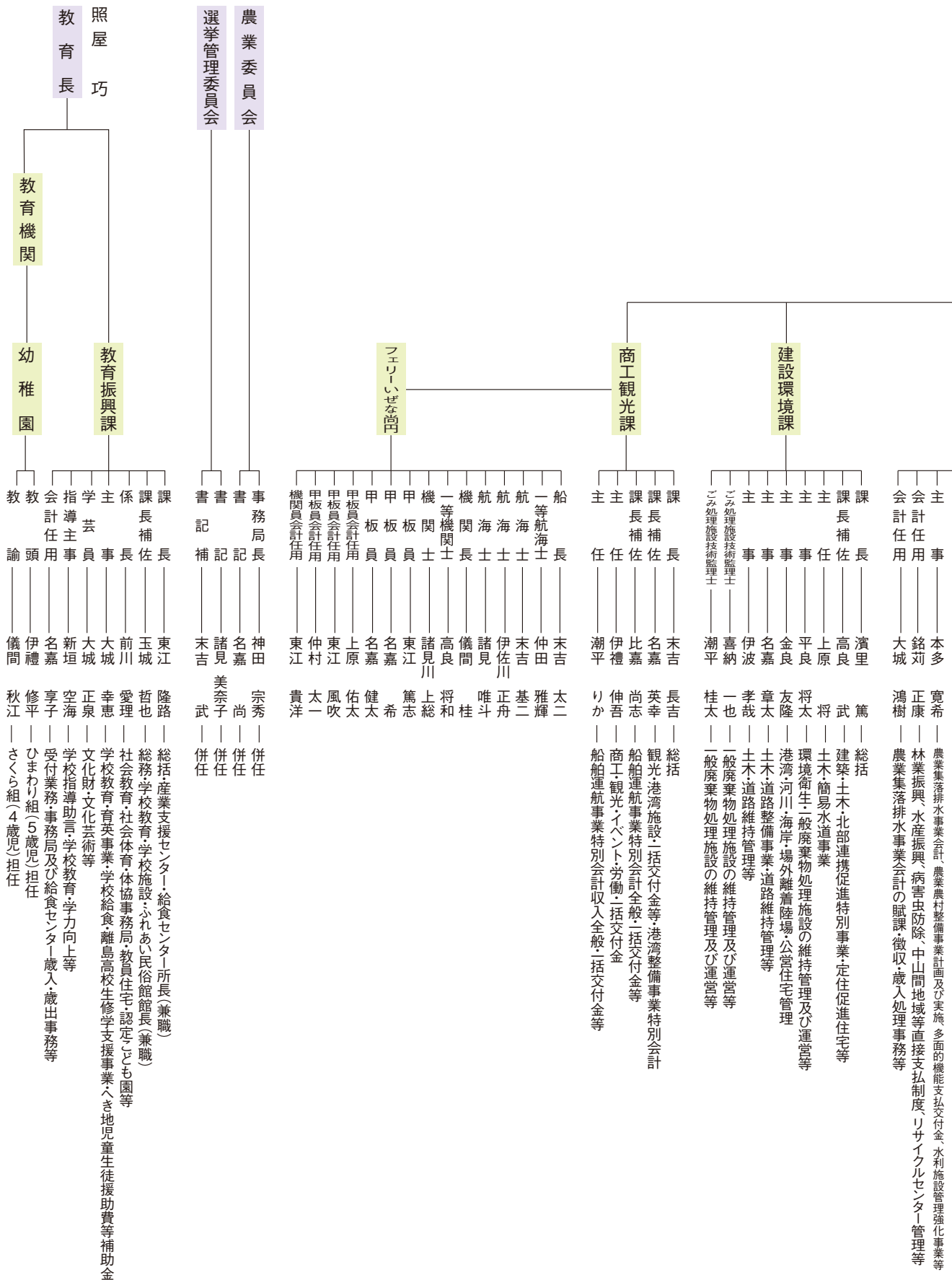

# 鯉のぼり掲揚



4/16(水)保育所では、子ども達の健やかな成長を願い鯉のぼり掲揚が行われました。園庭には色鮮やかな鯉が泳ぎ、ジャンプをしたり眺めたりする子ども達の姿が見られました。

村内各所においても、鯉のぼりが空を泳ぎ行き交う人の目を楽しませています。

令和七年  
四月三日(木)

クージヌシーミー

# 公事清明祭



伊是名玉御殿において、公事清明祭が執り行われ、尚家・四殿家(ユトウヌチ)(銘苅家・名嘉家・伊禮家・玉城家)をはじめ多くの関係者や村民・観光客が拝礼に訪れました。

本清明祭は、銘苅家に伝わった古文書及び祭祀道具を基に再現した王家ゆかりの格式高い清明祭となっています。

# 入所、入園、入学おめでとう!

4/1(火)

## 保育所



- ひよこ組1名 ● うさぎ組2名
- きりん組1名



たくさん食べて、  
遊んで眠って大きくなるうね♡

4/9(水)

## 幼稚園

- 男子4名 ● 女子3名



履き慣れない上履きや新しい学校に興味津々な子ども達。ひまわり組のお兄さん・お姉さんに色々なことを教えてもらいながら楽しんでね★



4/10(木)

## 中学校

- 男子7名 ● 女子5名



真新しい制服に身を包み、中学校3カ年の生活がスタート。残された島での生活を友達と楽しみながら勉学・部活を頑張ってください!



4/10(木)

## 小学校

- 男子5名 ● 女子5名



笑顔の可愛い新一年生。ピカピカのランドセルを背負い、新しい学校生活が始まります!お友達とたくさん遊んだりお勉強を頑張ってくださいね♪



## 浜下り(ハマウリ)

3/31(月)、伝統行事である浜下りが行われました。伊是名漁港には初浜下りを迎えた幼児とその家族(4組)が参加し、潮水で足やおでこを浄めた後、恒例である嘉例餅(よもぎ餅)やお酒、お菓子、おにぎりをヒカグー(和名:スズメダイ)と物々交換。幼児の健やかな成長を祈願しました。



## 超メェ〜ずらしい!!

3/3(月)、潮平和也さんが飼育している母ヤギから5つ子が誕生。出産前から大きなお腹だったので、「何匹うまれるのかな?」と思い、出産は夜遅くまで家族で立ち合いました。生まれて10日後、1匹は息を引き取りましたが、子ヤギのミルクやりを家族で協力し、今では母ヤギと一緒に雑草を食べるまでに成長しました♪ 和也さんは「ヤギで村おこしができれば」と話していました。



## ご寄附を賜りました

4/18(金)、役場庁舎において、村内にて有害鳥獣に指定されているコウライキジ及びカモ類の成体捕獲活動を実施している「有害鳥獣被害対策実施隊」から、「島の子ども達の教育に役立ててほしい」と村育英基金に寄附がありました。

温かいご支援に心より感謝申し上げます。



## 物品販売での売上を寄附

昨年5月に旧役場庁舎において、不要となった机やイスなどの物品を村民の方を対象にワンコイン(500円)で販売したところ、91,500円の売上げがありました。

その売上げ金は小・中学校へ折半し、子ども達の諸活動に活用して欲しいと村長から両校の校長へ手渡されました。



3/31(月) 村役場公室にて寄附金贈呈

## 島の為にありがとうございました!

伊是名村役場では3月31日付で4名の職員が普通退職されました。採用されて3年~14年行政の職員として勤め、本村の村づくりに活躍されました。これまで島の為にありがとうございました!





優勝報告で村役場を表敬訪問した山川太希選手（中央）  
 左から奥間村長、高良副村長、右は父親の健一さん  
 4月10日 村長室

**Powerlifting 120kg Japan Champion**  
**TAIKI yamakawa**  
**SQ312kg**  
**BP190kg**  
*New Japanese record*  
**DL328.5kg**  
**TT831kg**  
**2025年6月開催 6月8日～15日**  
**ドイツ世界大会に出場決定！**

**2025 全日本パワーリフティング大会  
 男子一般クラシック部門 120kg 級**

**記録更新で全国制覇**

**ルーツは伊是名島！ 山川太希選手が表敬訪問**

今年2月22日～24日まで滋賀県で開催された全日本パワーリフティング大会男子一般クラシック部門120kg級で優勝した山川太希選手(28/那覇ジム)が4月10日、優勝報告で村役場を訪れました。

太希選手は父親と祖父母(光雄、ミエ)が字諸見出身。自身も小さい頃は頻りに伊是名島に帰省し、海や山で遊んだという。今回の訪問は、祖父母の仏前に優勝報告を兼ねての表敬訪問。滋賀県大会では本人が持つ記録を更新しての2年ぶりの優勝(SQ312kg, BP192kg, DL328.5kg, TT831kg)だが、太希選手は「目標としていた数字トータル 850kgには届かなかったのが喜び半分、悔しさ半分だが大会直前に生まれた第1子へのいいプレゼントになった。6月にドイツ・ケムニッツで開催される2025世界クラシックパワーリフティング選手権大会(6月8日～15日)への出場も決定したので、世界の舞台上で記録達成&優勝」と意気込みを誓いました。

奥間守村長は「伊是名島がルーツの太希選手がパワーリフティング120kg級で新記録更新での全国制覇で活躍していることは誠に嬉しいことであり、伊是名村の児童生徒や村民、県内外の村郷友の方々に夢を

与えてくれる大きな存在だ。世界大会では日本代表としてしっかり頑張ってもらいたい」と激励の言葉を贈りました。



◎パワーリフティングとはスクワット(SQ)、ベンチプレス(BP)、デッドリフト(DL)の3種類の最大挙上重量の総計(TT)を競う競技です。アメリカ、ロシア、ウクライナ、ノルウェー等が特に盛んで強豪者も多数いる。写真(上下)はDL328.5kgを挙げて新記録達成の瞬間(本人提供)

**島を彩る花々**

道沿いや花壇に木の実や花々が咲き乱れ、春の訪れを感じています。



ゲミ



コスモス



サクラバラ(村花)



デイゴ



さくらんぼ



ひまわり

## 感謝!感謝!感謝!

3月28日、おきなわ米販(株) 代表取締役社長の末吉俊明様が来園し、寄附金200万円と特別栽培米ごはん20ケース(1ケース36食入り)の寄贈がありました。厳しい経営状況を記した新聞掲載の記事に接し、「島のお年寄りのために力になればとの思いで来た」とおっしゃっていました。

末吉俊明社長は勢理客出身であり、同字出身のお年寄りの方々と親しく話されていました。また、同社は島米も扱っているそうです。同社のますますの発展を祈念いたします。

当チデン園は、このように郷友の皆様方の善意に支えられています。島外の島出身者だけでなく、島内からも多くの寄付金、菓子類、ジャガイモやバナナなどの農産物、スヌイなどの海産物の寄贈がありました。

去る2月には(株)屋島組(社長屋富祖秀清)様から100万円の寄附があり、2024(令和6)年度の寄付金総額は約750万円となっています。ありがとうございました。ニフェーヤンホーイタン!

チデン園



## 新任職員・医師・郵便局長 紹介

よろしくお願ひします!

### 小学校



左から  
よしだ しゅんべい ひ が ちあき こめすあかね  
吉田 俊平 比嘉 知樹 米須 茜

### 中学校



左から  
ふくしま たくろう とぐち ひろあき  
福島 拓朗 渡具知 浩明  
あらかきさとし たまき しんいちろう  
新垣 聡(教頭) 玉城 伸一郎

### 伊是名診療所



ふるさわ ゆか  
古澤 由華

### 伊是名郵便局長



ねろめじゅん  
根路銘 淳

## 「フェリーいへや川」代船就航のお知らせ

「フェリーいぜな尚円」の定期検査(ドック入り)に伴い1日1便運航となりますのでお知らせ致します。

日時:5月28日(水)~6月12日(木)

運天港発 11:00 伊是名発 13:00



お問い合わせ先

商工観光課 ☎0980-45-2534 仲田港ターミナル ☎0980-45-2002  
運天港連絡事務所 ☎0980-56-5084

# 役場新職員6名! 宜しくお願いします!



さくま そうた  
**佐久間 草太**  
住民福祉課

はじめまして、4月から伊是名村の住民福祉課配属になりました佐久間草太です。島に来ることが初めてで分からないことも多いのですが、島の人々と協力しながら乗り越えていきたいと思ひます。宜しくお願いいたします。



みやざと あい  
**宮里 愛**  
保健センター

はじめまして、住民福祉課(保健センター)配属になりました宮里愛です。初めての一人暮らしで不安なところもありますが、島に慣れていけるように頑張ります。まだまだ知らないことが沢山あるので、色々教えてもらえると嬉しいです。宜しくお願いいたします。



ほんだ ひろき  
**本多 寛希**  
農林水産課

初めまして、農林水産課配属になりました本多寛希と申します。出身は、北海道札幌市になります。大学の研究で3年間伊是名島に通い、島の風景や暮らしぶり、人々の温かさに触れ、移住を決意しました。新社会人でまだまだ至らない点が多々あると思ひますが、たくさんのお話を吸収して島の発展に尽くしたいと思ひます。どうぞ宜しくお願いいたします。



なか しょうた  
**名嘉 章太**  
建設環境課

建設環境課配属になりました名嘉章太です。伊是名島にいずれは戻って、生活したいと考えていたので今年より伊是名村民の1人となりました。経験不足の私ではありますが少しでも村民の皆様のお力になれるように精一杯頑張りますので宜しくお願いいたします。



かりまた みく  
**狩俣 美空**  
保育士

はじめまして。4月から保育士として働かせていただきます狩俣です。出身は沖縄市で3年間名古屋で働いており、離島に憧れて伊是名島にきました。まだ未熟ですが、精一杯頑張りますので宜しくお願いいたします。



もろみ ゆいと  
**諸見 唯斗**  
航海士

フェリーいげな尚円の航海士として採用になりました諸見唯斗です。地元のフェリーで働ける事とても嬉しく思ひます。これからは、本島と島を結ぶ唯一の交通手段であるフェリーで村民の皆さんが快適に過ごせる様に頑張ります。どうぞ宜しくお願いいたします。

## 綺麗な島づくり

4月19日(土)、村内各区において一斉清掃が実施され、道路沿いや集落内の草刈り、ゴミ拾いを子どもから大人までの全村民で行い、GW、夏の行楽シーズンを前に綺麗な島の景観維持のため汗を流しました。

また、4月25日は伊是名村環境の日と制定されており、環境ウィークの一環として伊是名村環境プロジェクト実行委員会より各区に花の苗が配布され、集落内の花壇に花の苗植えが行われました。



仲田公民館前



## 保護司会の紹介



北部保護司会は、明るい社会を目指し、北部10市町村の保護司が、立ち直り支援と併せ、犯罪や非行防止のため、学校や地域と連携し、安全・安心な社会づくりの一端を担えるよう活動しています。

また、毎年7月は、全国の保護司会が各市町村と協働で「社会を明るくする運動」強調月間として取り組んでいます。その際、市町村役場で出発式を行い、月間の周知を図っています。併せて、意識づけの為、児童生徒から強調月間に沿った内容の作文を募集しています。

犯罪や非行のない安全・安心な地域社会を目指して皆様のご支援・ご協力をお願い致します。





## 猫は家の中だけで飼いましょう。

かわいいネコには  
放をさせるな

### 猫を飼うときのルール

#### 1 猫は外に出さずに完全室内飼育。

- 窓や戸を開けるとはカーテンを引いておきましょう。
- 家風の配線を工夫したり、キャットタワーを設置したりして身体的に移動ができる環境を作ってください。
- トイレの数は猫の数+1が理想です。
- 専用の爪とぎを用意しましょう。
- おひたすら可愛いコーネルは家まで、飲み込んでしまえば小さな動物は獲物かのように見えます。また、有害植物にも注意を付けてください。

#### 3 迷子札など飼い主の氏名と連絡先がわかるものを付けましょう。

- マイクロチップの装着が法律で義務づけられました。
- 迷子札は、見つけた人が飼い主に連絡することができます。
- マイクロチップは、届いた時に届いた番号も確認が面倒で、両方着けるのがおすすめです。動物病院で装着してください。

ネコチ

うろう

マイクロチップ

#### 2 室内飼いても不妊去勢手術をしましょう。

- 発情の大きな鳴き声やスプレー行動、雄の攻撃性などが抑えられます。
- さまざまなストレスや病気のリスクが減少し、長生きするようになります。

#### 4 室内飼いてもきちんと健康管理

- 病気にならないためのワクチン注射が必要です。
- ノミダニ対策が必要です。

最後まで責任をもって飼いましょう。

捨て犬・捨て猫をゼロにする。  
**一生うちの子プロジェクト**

沖縄県  
環境部 自然保護課

## 消防設備士試験

**試験日:** 令和7年6月22日(日)  
**試験種目:** 午前の部 乙種(第1類~第7類)  
 午後の部 甲種(特類、第1類~第5類)  
**試験会場:** 琉球大学  
**願書受付期間:** 令和7年5月15日(木)~5月22日(木)  
**願書配布先:** 各消防本部予防課、県宮古事務所総務課、  
 県八重山事務所総務課、ジュンク堂書店那覇店、  
 消防試験研究センター

※電子申請できます。ホームページをご覧ください!!

<https://www.shoubo-shiken.or.jp/>

### 【お問い合わせ】

(一財)消防試験研究センター 沖縄県支部  
 〒900-0029 那覇市旭町116-37 自治会館6階  
 ☎098-941-5201

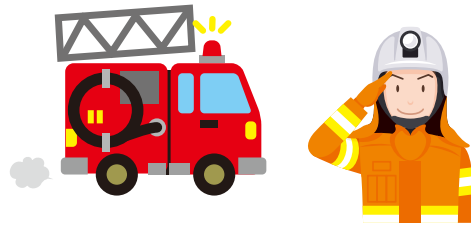

## 危険物取扱者試験

### 第1回 危険物取扱者試験(琉球大学のみ)

**試験日:** 令和7年6月8日(日)  
**試験種類:** 甲種、乙種(第1類~第6類)、丙種  
**願書受付期間:** 令和7年4月30日(水)~5月8日(木)  
**試験会場:** 琉球大学  
 ※定員に達した場合は、午後の部(乙種4類のみ)も実施します。

### 第2回 危険物取扱者試験(琉球大学以外)

**試験日:** 令和7年6月15日(日)  
**試験種類:** 甲種、乙種(第1類~第6類)、丙種  
**願書受付期間:** 令和7年5月7日(水)~5月14日(水)  
**試験会場:** 沖縄工業高等専門学校、那覇工業高等学校、  
 宮古工業高等学校、八重山商工高等学校  
**願書配布先:** 各消防本部予防課、県宮古事務所総務課、  
 県八重山事務所総務課、ジュンク堂書店那覇店、  
 消防試験研究センター沖縄県支部

※電子申請できます。ホームページをご覧ください!!

<https://www.shoubo-shiken.or.jp/>

### 【お問い合わせ】

(一財)消防試験研究センター沖縄県支部  
 〒900-0029 那覇市旭町116-37 自治会館6階  
 ☎098-941-5201

## ぼくたちを捨てないで

**犬や猫などを捨てたり虐待することは犯罪です。**

**遺棄・虐待行為を見つけたら110番!**

犬猫の迷子に関する連絡先

<b>琉球大学</b> 動物取扱センター 098-945-3043	<b>那覇市</b> 動物取扱センター 098-951-1530
<b>宮古</b> 動物取扱センター 0980-72-3501	<b>八重山</b> 動物取扱センター 0980-82-3243

上記および警察署・市町村窓口へ

愛護動物を遺棄・虐待した場合、100万円以下の罰金、または有期懲役の罰金、愛護動物を殺傷した場合、5年以下の懲役、または50万円以下の罰金。

1 最後まで責任をもって飼いましょう。  
 2 迷子札・迷札・迷子標・マイクロチップなどを、飼い主の氏名と連絡先がわかるようにしましょう。  
 3 顔射面に刺繍しないように不妊去勢手術をしましょう。  
 4 犬は迷子標を、猫は迷子標を、外さないようにしましょう。  
 5 猫は迷子標を、外さないようにしましょう。

捨て犬・捨て猫をゼロにする。  
**一生うちの子プロジェクト**

沖縄県 環境部 自然保護課

# 後期高齢者医療制度 被保険者の皆様へ

## 被保険者証の発行は、 令和6年12月2日で廃止されました。

現行の被保険者証の発行は、令和6年12月2日で廃止され、以降はマイナ保険証(マイナンバーカードの保険証利用)を基本とする仕組みに移行しています。

令和6年12月1日までに交付された被保険者証は、住所や負担区分等に変更がない限り有効期限(令和7年7月31日)までこれまでどおりお使いいただけます。

後期高齢者医療制度 被保険者の皆様へはマイナ保険証の有無にかかわらず、申請無しで「資格確認書」をお届けします。

※令和8年8月の年次更新までの間の暫定的な運用です。

令和7年8月からの資格確認書は、お住まいの市町村から7月中にお届けする予定です。病院等を受診する際は、資格確認書かマイナ保険証を提示してください。

資格確認書を病院等の窓口で提示することで、これまでどおり一定の窓口負担で受診することができます。

マイナンバーカードを保険証として利用するための登録は、医療機関・薬局の受付(カードリーダー)などで行うことができます。

### 資格確認書(みほん)

後期高齢者医療資格確認書	
有効期限	令和 8年 7月31日
交付年月日	令和 7年 8月 1日
被保険者番号	1 2 3 4 5 6 7 8
住所	うるま市石川石崎1丁目1番1号 うるま市石川出張所(旧石川市役所)3階後期高齢医療広域連合
氏名	後期高齢 保険沖太郎
性別	男
生年月日	昭和23年 1月 1日
資格取得年月日	令和 5年 1月 1日
負担割合	1割
発効期日	令和 5年 1月 1日
限度区分	区II
発効期日	令和 6年10月 1日
長期入院該当日	
特定疾病区分	区分A
発効期日	令和 6年10月 1日
保険者番号並びに保険者の名称及び印	3 9 4 7 2 1 3 9 沖縄県後期高齢者医療広域連合 <b>公印</b>

**1 受付**  
マイナンバーカードをカードリーダーに置いてください。

**2 本人確認**  
顔認証または4桁の暗証番号を入力してください。

**3 同意の確認**  
診察室等での診療・服薬・健診情報の利用について確認してください。

**4 受付完了**  
お呼びするまでお待ちください。

カードを忘れずに!

問合わせ先: 住民福祉課 TEL 0980-45-2819

# 住民、旅行者の皆様へ ～セグロウリミバエのまん延防止にご協力ください～

**うり類などの植物(野菜・くだもの)の移動が制限されます。**

うり類などの植物に被害を与えるセグロウリミバエのまん延防止、早期根絶に向けて植物防疫法に基づく緊急防除を**令和7年4月14日**から実施します。

緊急防除に伴い、**沖縄本島内で生産された以下の植物は、伊是名村内に持ち込みが規制されています。**

※なお、箱(外側)に「移動制限植物検査 合格証」が貼られているものであれば持ち出すことができます。  
(右図参照)

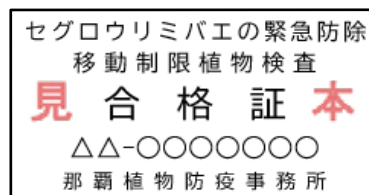

## 沖縄本島からの移動が制限される植物(例) 【以下の植物の生果実と花】

野菜	うり類(ゴーヤー、カボチャ、ズッキーニ、ヘチマ、スイカ、トウガン、キュウリ、メロン、モーウイ、シロウリ、マクワウリ、ユウガオ、ハマトウリ など)、サヤインゲン、トウガラシ、ピーマン、パプリカ、トマト、ミニトマト、ペピーノ など (注)オクラ、レタス、ナスは持ち出せません。
くだもの	パッションフルーツ、パパイヤ、バンジロウ(グアバ)、ドラゴンフルーツ、パラミツ(ジャックフルーツ)フトモモ、マレーフトモモ、スモモ、サボジラ、ノニ、オウギヤシ、ナンヨウザクラ など (注)マンゴウ、バナナ、パイナップルは持ち出せません。

## 沖縄本島から持ち出せない植物

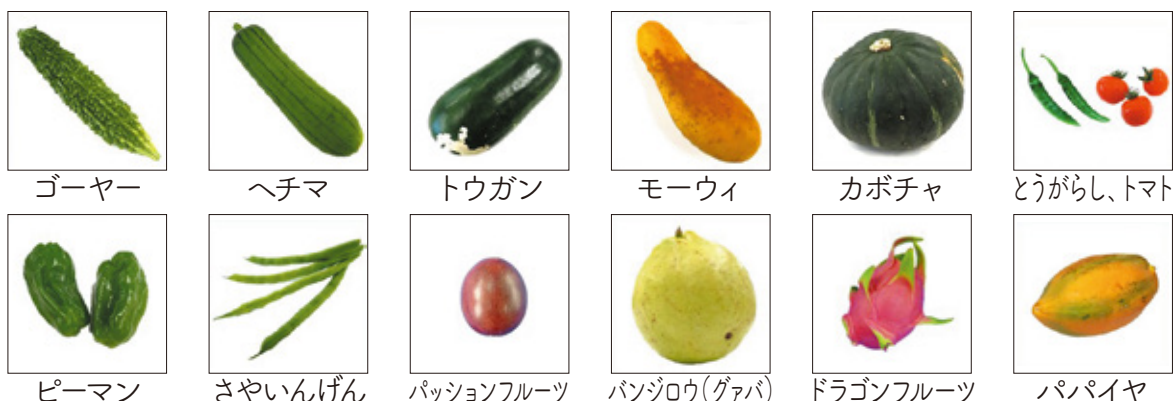

※ここで紹介した植物は一例です。詳しくは、最寄りの植物防疫所にお問い合わせください。

農林水産省 那覇植物防疫事務所 098-868-1679 那覇空港出張所 098-857-0054  
平良出張所(宮古島) 0980-72-2433 石垣出張所 0980-82-2312

令和7年度

# 村・県民税、固定資産税、軽自動車税 国民健康保険税、後期高齢者保険料の納期限です！

		6/2 (月)	6/30 (月)	7/31 (木)	9/1 (月)	9/30 (火)	10/31 (金)	12/1 (月)	12/25 (木)	12/31 (水)	2/2 (月)	3/2 (月)	3/31 (火)
固定資産税	納期			2期					3期			4期	
軽自動車税	納期	1期											
村・県民税	納期		1期		2期		3期				4期		
国民健康保険税	納期			1期	2期		3期			4期	5期	6期	
後期高齢者保険料	納期			1期	2期	3期	4期	5期		6期	7期	8期	9期

※納期限までに納付されない場合は、**地方税法に基づき督促手数料及び延滞金**が加算されます。納めづらくならないように、納期限を守りましょう！

**督促手数料：** 納期限後20日以内に督促状が発送され、督促手数料が加算されます。

**延滞金：** 納付期限の翌日から完納するまでの日数に応じて計算した延滞金がかかります。

便利な口座振替おすすめ！  
納付のご相談も  
お気軽にどうぞ！



お問い合わせ

固定資産税・軽自動車税・村県民税について 総務課 45-2001

国民健康保険税・後期高齢者保険料について 住民福祉課 45-2819

## 尚円王の里いぜな島応援寄附金

令和7年3月 ふるさと納税実績

氏名	住所(所在地)	寄附金額
非公開(ネット申込含む)5名	-	- 円
計		50,000 円

※「-」は非公表希望

皆様からお寄せいただいた寄附金は、「自然と歴史、人が共生する  
ときわのしま・伊是名」をめざして各事業、村発展のために使わせていた  
できます。ありがとうございます。

寄附事業名	件数	寄附金額
自然環境の保全及び歴史・文化の継承に関する事業	2	20,000 円
教育活動及び人材育成に関する事業	1	10,000 円
健康、社会福祉及び子育て支援に関する事業	1	10,000 円
産業振興、生活環境整備及び定住促進に関する事業	0	0 円
その他の目的達成のため村長が必要と認める事業	1	10,000 円
合計	5	50,000 円

## 企業版ふるさと納税寄附金

令和7年3月 企業版ふるさと納税実績

皆様からお寄せいただいた寄附金は、地方創生事業に活用させていただきます。応援いただきありがとうございます。

企業名	住所(所在地)	寄附金額
株式会社おきぎんジェーシービー	沖縄県那覇市	1,000,000 円
株式会社 沖縄銀行	沖縄県那覇市	4,000,000 円
沖縄電力株式会社	沖縄県浦添市	2,000,000 円
沖縄セルラー電話株式会社	沖縄県那覇市	- 円
-	-	- 円
計	-	7,000,000 円

※「-」は非公表希望

寄附事業名	件数	寄附金額
移住・定住に関する希望を実現する事業	2	300,000 円
結婚・子育てに関する希望を叶える事業	1	300,000 円
多様な地域を形成する事業	4	6,400,000 円
合計	7	7,000,000 円

※企業様が複数の事業に寄附していただいている場合は、公表している左表の企業数と寄附事業の件数は一致しません。また、非公表希望の企業様の寄附金額は含めておりません。

## 島の暦 (行事予定)



- 28(金) 教職員歓迎会
- 30(土) 憲法記念日
- 4(日) みどりの日
- 5(月) こどもの日
- 6(火) 振替休日
- 16(金) ④自然体験学習

- 17(土) 伊是名島ふるさと公演(伊是名郷友芸能協会「通水会」)/  
やんばる駅伝競走(伊江島大会)
- 26(月) 山ツミ(山入禁止)/アブシバレー(仲田区)
- 30(金) ユッカヌスク(四日の節句)
- 31(土) ④夏季総合体育大会/伊是名漁協ハーリー大会/  
五日の節句



- 1(日) ④夏季総合体育大会
- 10(火) 伊是名村教育懇談会/五月ウマチー(稲穂祭)
- 11(水) 狂犬病予防注射
- 14(土) 第2回 村内一斉清掃
- 16(月) 婦人(乳がん/子宮がん)健診
- 17(火) 特定健診/長寿健診/がん検診(伊是名・内花)
- 18(水) 特定健診/長寿健診/がん検診(仲田・勢理客)

- 19(木) 特定健診/長寿健診/がん検診(諸見)
- 22(日) 幼・小・中合同運動会
- 23(月) 伊是名村戦没者慰霊祭
- 27(金) 乳幼児一斉健診
- 28(土) 親子ふれあい運動会/ドラッグレースin伊是名島(~29日)
- 30(月) 職域ナイターソフトボール大会/  
民泊:自由の森学園中学校(~7/2)

伊是名村総務課/広報編集委員会

広報いぜな4月号郷友会フェリー乗船割引優待制度の「カード有効期限」及び「小人  
往復割引額」に誤りがありました。  
・(誤)カード有効期限 発行から3年間 ・(正)カード有効期限 発行から3年後の年度末  
・(誤)525円 ・(正)520円 お詫びして訂正致します。

